ZON 2

Kombimattor

KOMBINERA MERA! VÅRA KOMBIMATTOR MIXAR FLERA OLIKA TÅLIGA MATERIAL FÖR OPTIMAL SKRAPFUNKTION – EN SMART LÖSNING FÖR ZON 2.

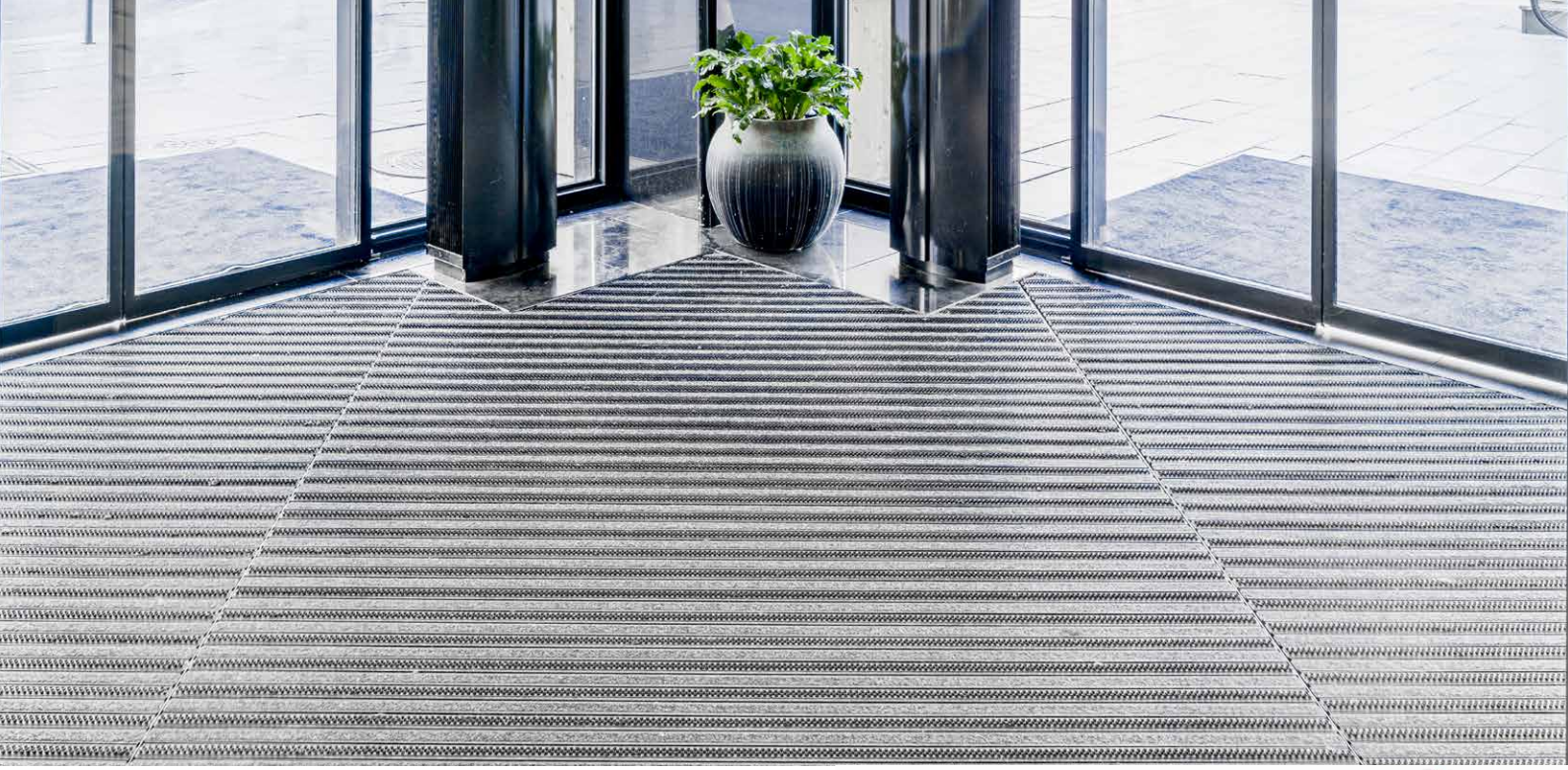

ZON 2

Kåbe Kombi

Klackvänlig, slitstark och rullbar kombinationsmatta med svarta, grå eller röda borstar. Kombimattan är ett bra alternativ till Kåbe Originalmatta i tungt trafikerade miljöer från exempelvis kundvagnar. Borstarna kan ersättas eller kombineras med textil och gummilist. Undersidan är försedd med gummilister för att hålla mattan still mot underlaget och dämpa stegljud. Kåbe Kombimatta passar lika bra inomhus som utomhus.

TEKNISK INFORMATION

KÅBE KOMBI

VIKT

Cirka 16 kg/m².

MATTHÖJD

Standard c:a 24 mm. Finns också i höjd 12 och 18 mm.

MATTSTORLEK

Måttbeställda max 2000 x 1500 mm (A x B) i ett stycke. Vid större ytor delas mattan i lämpligt stora delar.

PROFILAVSTÅND

Standardavstånd mellan profiler max 4 mm.

ALUMINIUMPROFILER

Naturanodiserat aluminium legering EN AW-6063-T6. Kan även fås i svart- eller guldanodiserat utförande. Sammanfogade av rostri wire Ø 2,3 mm.

BORSTLIST

Bristle-fused strips, borsthår symmetriskt fördelade i täta grupper som smälts fast mot plastlist. Borstlisterna hålls på plats med ändstoppar i gummi. Skadade borstlister kan enkelt bytas ut. Finns med borst i färgerna svart, ljusgrå, mörkgrå och röd.

TEXTILLIST

Coral Classic eller Coral Brush.

GUMMILIST

Svart räfflad gummlist.

MILJÖ

Deklarerad i Byggvarubedömningen, Sunda Hus.

EN 16005:2012

Uppfyller kraven enligt EN16005:2012 Kåbe Original har en jämn yta och har inga ojämnheter. Mattorna följer underlagets yta och mattorna läggs med millimeterpassning kant till kant.

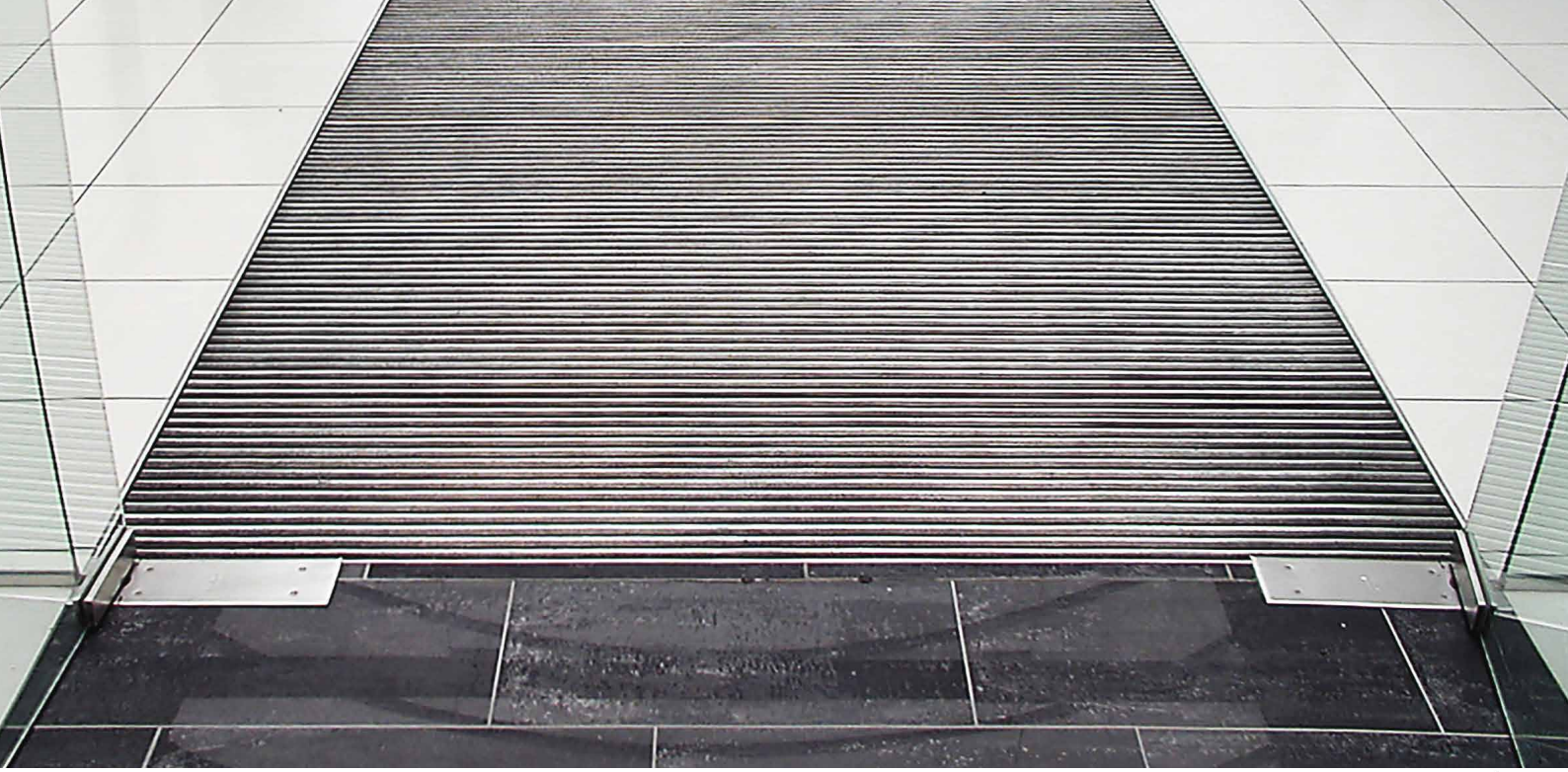

ZON 2

Kåbe Multiguard

Kåbe Multiguard är en kombinerad skrap-och torkmatta med två framsidor som är vändbar och lämplig för inomhusbruk. Mattan kan installeras försänkt eller ovanpåliggande och är ej rullbar, vilket gör det lämpligt att dela upp en större yta i mindre mattelement. Lämplig entrématta där mycket tung trafik från vagnar ej kan undvikas.

TEKNISK INFORMATION

KÅBE MULTIGUARD

VIKT

12 mm = cirka 12 kg/m²
18 mm = cirka 20 kg/m²

MATTHÖJD

Cirka 12 eller 18 mm.

MATTSTORLEK

Måttbeställda max 2000 x 600 mm (A x B) i ett stycke. Vid större ytor delas mattan i lämpligt stora delar.

SKRAPPROFILER

Naturaluminium legering EN AW-6063-T6. Sammanfogade av galvad ståltråd Ø 2 mm. Profilerna kan även fås i plast i ett antal färger eller mässing.

GUMMILAMELLER

SBR-gummi med genomgående absorberande nylonlugg normalt i grå färg men kan även fås i andra färger. Finns också med återvunnet gummi från flygplansdäck, Multiguard Eco.

ZON 2

Kåbe CoroTec

Sätt färg på tillvaron med Kåbe CoroTec – inom- och utomhusmattan där du kan kombinera skrapborstar, textillister, borstlister och gummilister i många olika färgkombinationer. Kåbe CoroTec har en rejäl uppbyggnad av aluminiumprofiler med integrerad gångjärnskoppling i profilerna fulla längd, vilket gör att Kåbe CoroTec tål hög belastning och trafik i miljöer såsom stormarknader och flygplatser.

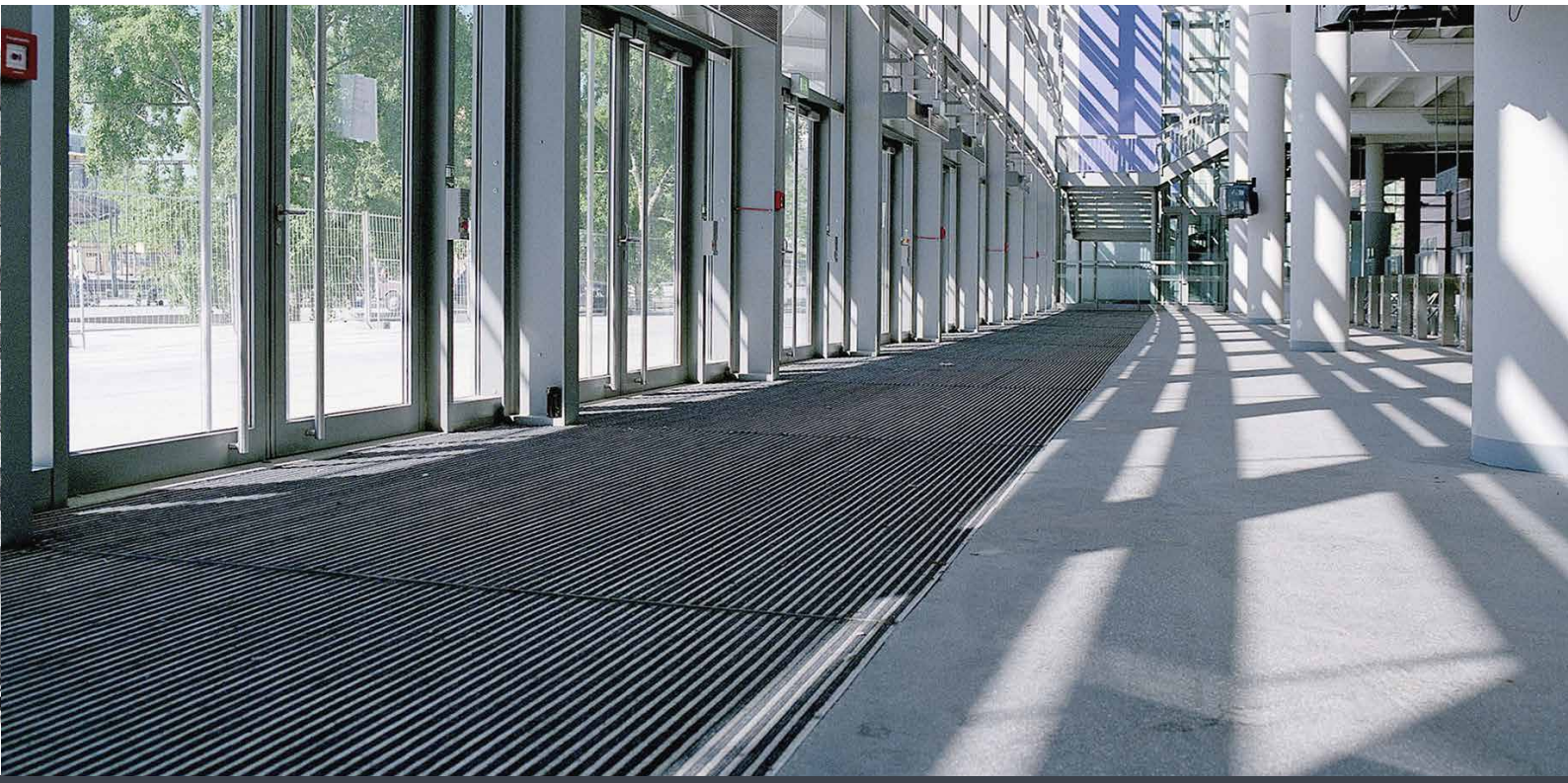

KÅBE COROTEC

VIKT
CoroTec10: 12 kg/m².
CoroTec22: 24 kg/m².

MATTHÖJD
CoroTec10: 10 mm.
CoroTec22: 22 mm.

MATTSTORLEK
Måttbeställda. Vid större ytor delas mattan i lämpligt stora delar.

ALUMINIUMPROFILER
Naturaluminium, osynlig gångjärnskoppling i profilernas fulla längd.

PROFILHÖJD
CoroTec10: 8 mm.
CoroTec22: 17 mm.

GUMMILIST
Svart.

BORSTLIST
Svart eller grå. Endast CoroTec22

TEXTILLIST
Röd, ljusgrön, guld, mörkblå, ljusblå, ljusgrå, mörkgrå.