Toppmoderna träfasader
– den långsiktiga lösningen

Parklex® Facade

Ytterfasadpaneler

Med en produkt av naturträ märks materialets värme och kvalitet tydligt.

Parklex har tagit fram ett brett sortiment enastående paneler för extern användning, gjorda av naturträ. Samtliga genomgår en tillverkningsprocess som ger träet egenskaper utöver det vanliga i fråga om väderbeständighet och hållbarhet, vilket gör Parklex Facade idealiskt för byggnadsfasader.

Regn, sol, kyla eller värme – Parklex täcker byggnadsfasader med naturträ som garanterat ger goda egenskaper och har litet underhållsbehov. Nöj dig inte med trä endast på insidan av byggnaden, utan bekläd den med naturligt vackra Parklex Facade.

En byggnads kvalitet sett från utsidan.

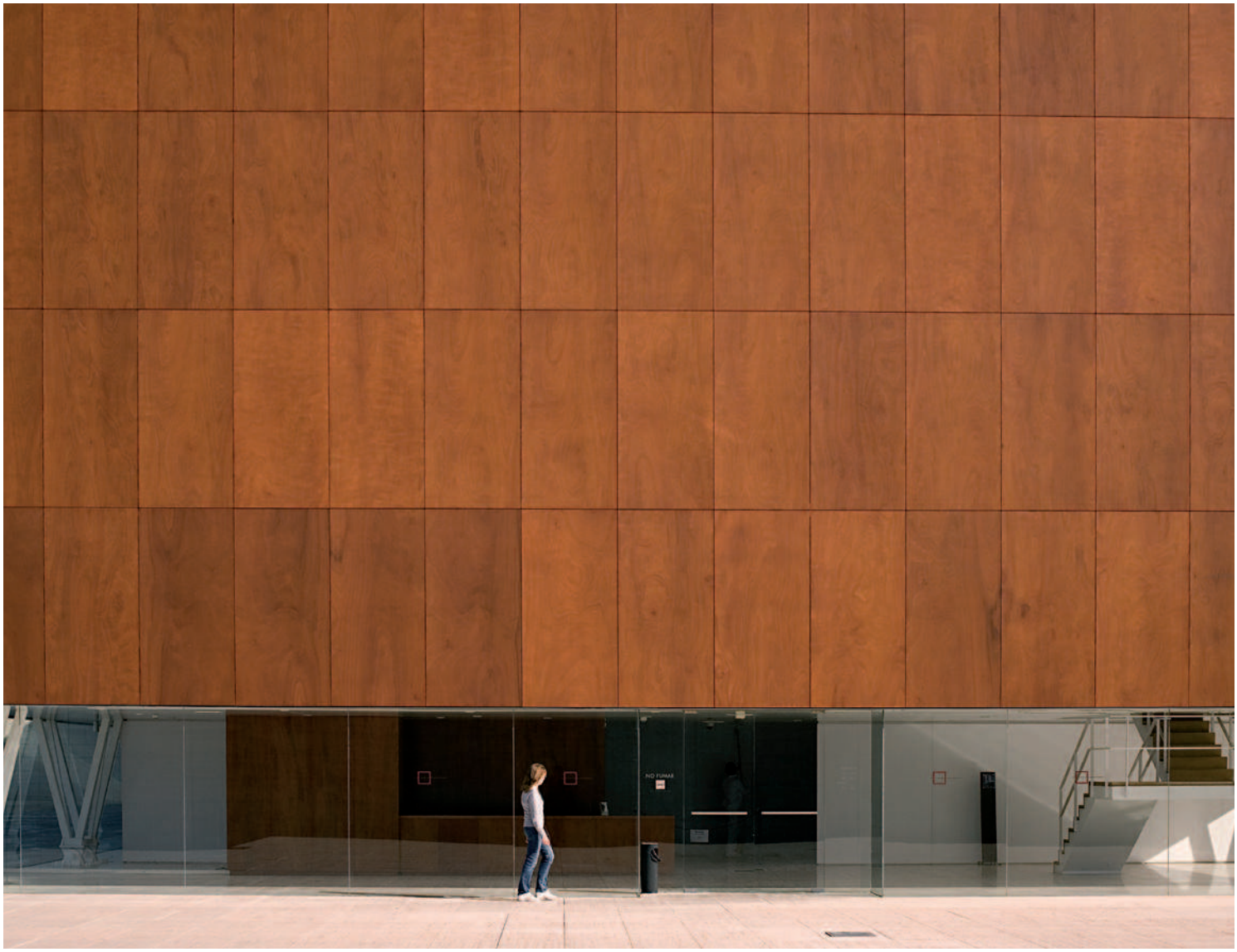

Parklex® Facade

Parklex Facade är ett högtryckslaminat med ytskikt av träfaner, med en kärna av pappersfibrer impregnerade med värmehärdade hartser. Dessa pressas samman vid hög temperatur och med högt tryck, och skyddas av ett ytskikt med god beständighet mot UV-strålning och förvittring.

Panel av högtryckslaminat för extern användning.

Gjord för att prestera.

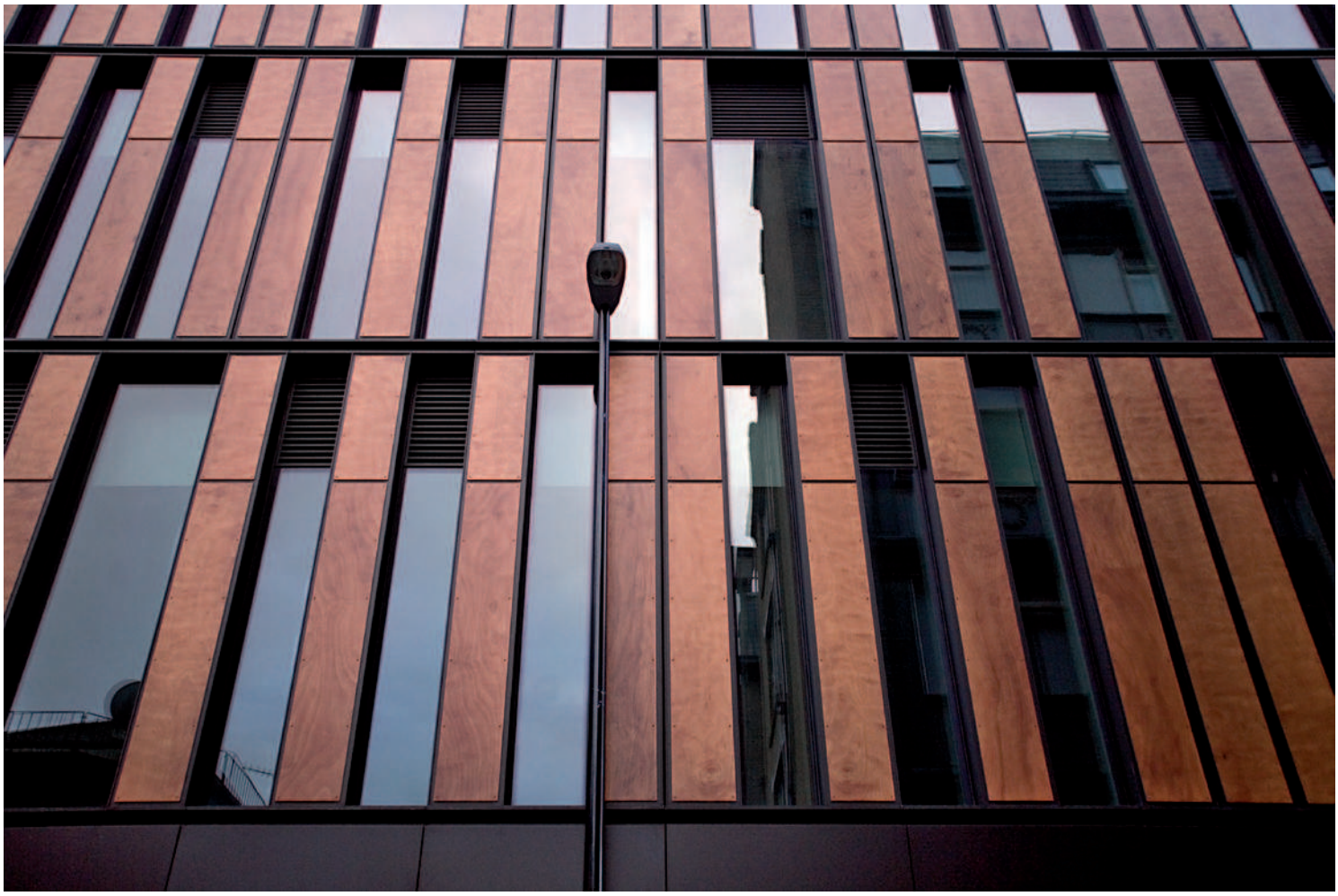

I Parklex fasadpaneler finns Everlook®, en komponent som tillsatts i träet för varaktig färgbeständighet i all väderlek. Dessutom har vi kunnat ta fram och införa nya ytskikt i vårt träfanersortiment.

Parklex-projekt

St Johns Health Centre

London, Storbritannien
Arkitekt: **Buschow Henley**

Alhambra Information Points

Granada, Spanien.
Arkitekt: **Francisco Martínez Manso, Rafael Soler Márquez**

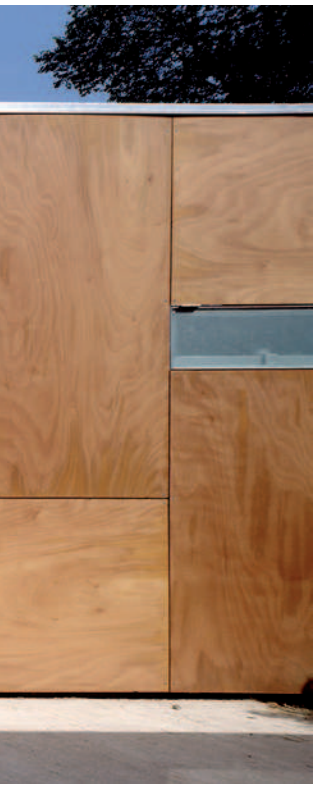

CONSEJERÍA DE CULTURA
PATRONATO DE LA ALHAMBRA Y EL GENERALIFE
INFORMACIÓN

John Lennon Airport

Liverpool, Storbritannien
Arkitekt: **Leach Rhodes Walker**

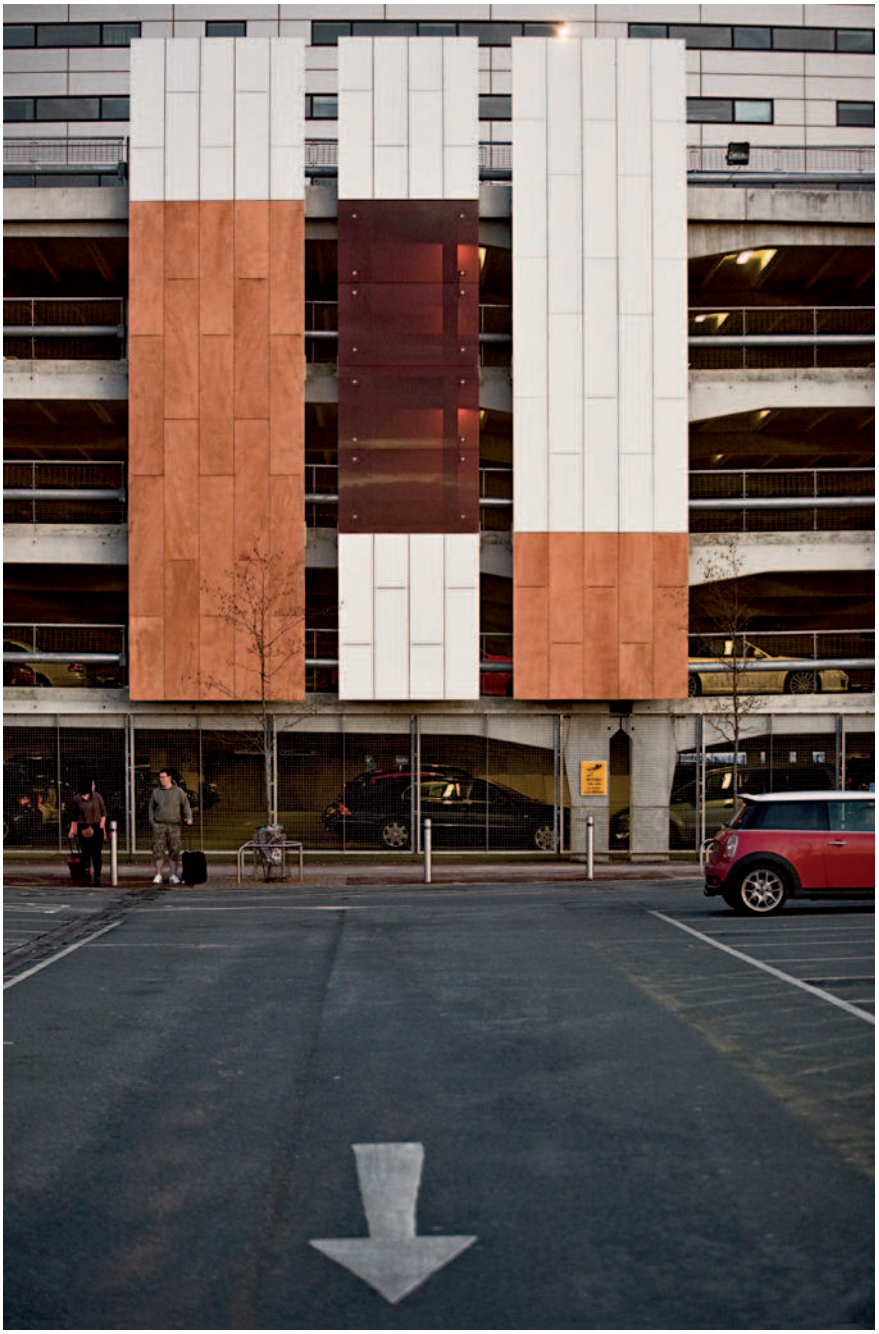

Hampton
by Hilton

The Waldron Health Centre

London, Storbritannien
Arkitekt: **Buschow Henley**

GK59 PVP

St Pauls Square

Liverpool, Storbritannien
Arkitekt: **RHWL Arkitekts**

THE PLAZA
3,740 FT²

THE PLAZA

MUA
Alicante University Museum

Alicante, Spanien
Arkitekt: **Alfredo Paya**

Mason Hall

Birmingham, Storbritannien
Arkitekt: **Aedas**

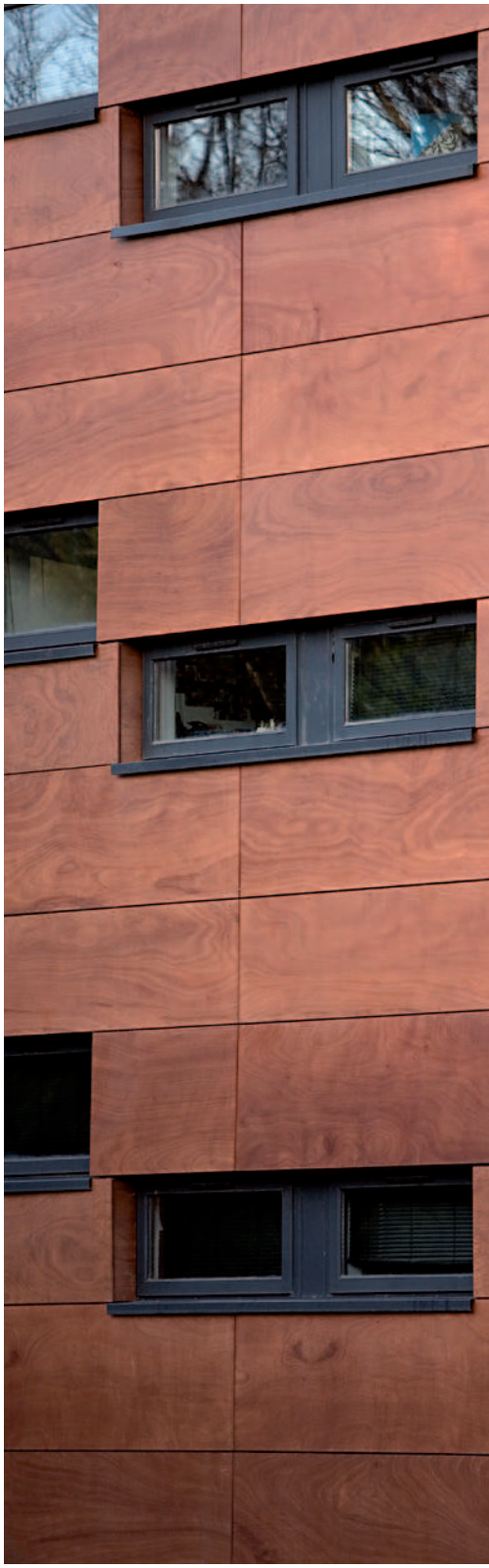

Miradores I-II bostadshus

Pozuelo de Alarcón (Madrid), Spanien
Arkitekt: **Ramón Andrada**

Skyline Central

Manchester, Storbritannien
Arkitekt: **Jacobs Webber**

SIGNS
MARSDEN, MARCOMBE & COMPANY LIMITED

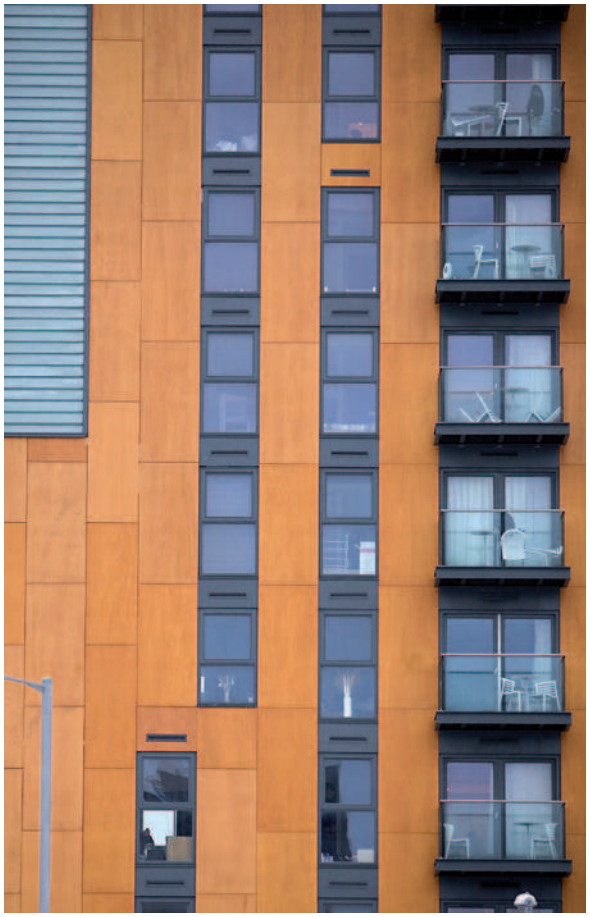

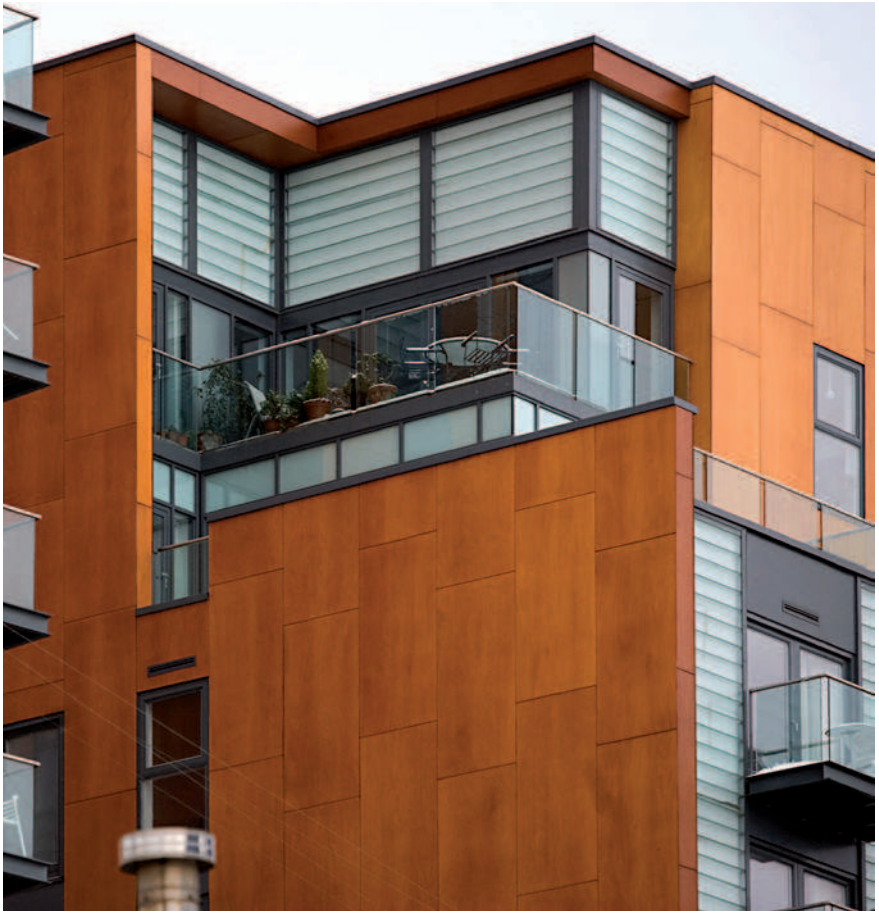

Privatbostad

Liendo, Spanien
Arkitekt: **Jesús Mari Mendiola**

Centre Sociosanitari El Cedre

Santa Coloma, Andorra
Arkitekt: **Pau Iglesias Rodríguez**

Nuova Sede Bertozzini

Pesaro, Italien
Arkitekt: **Leone Pesaro**

La Peña Train Station

Bilbao, Spanien
Arkitekt: **Estudio GPD**

C-3 Bilbao
Salida/Irteera

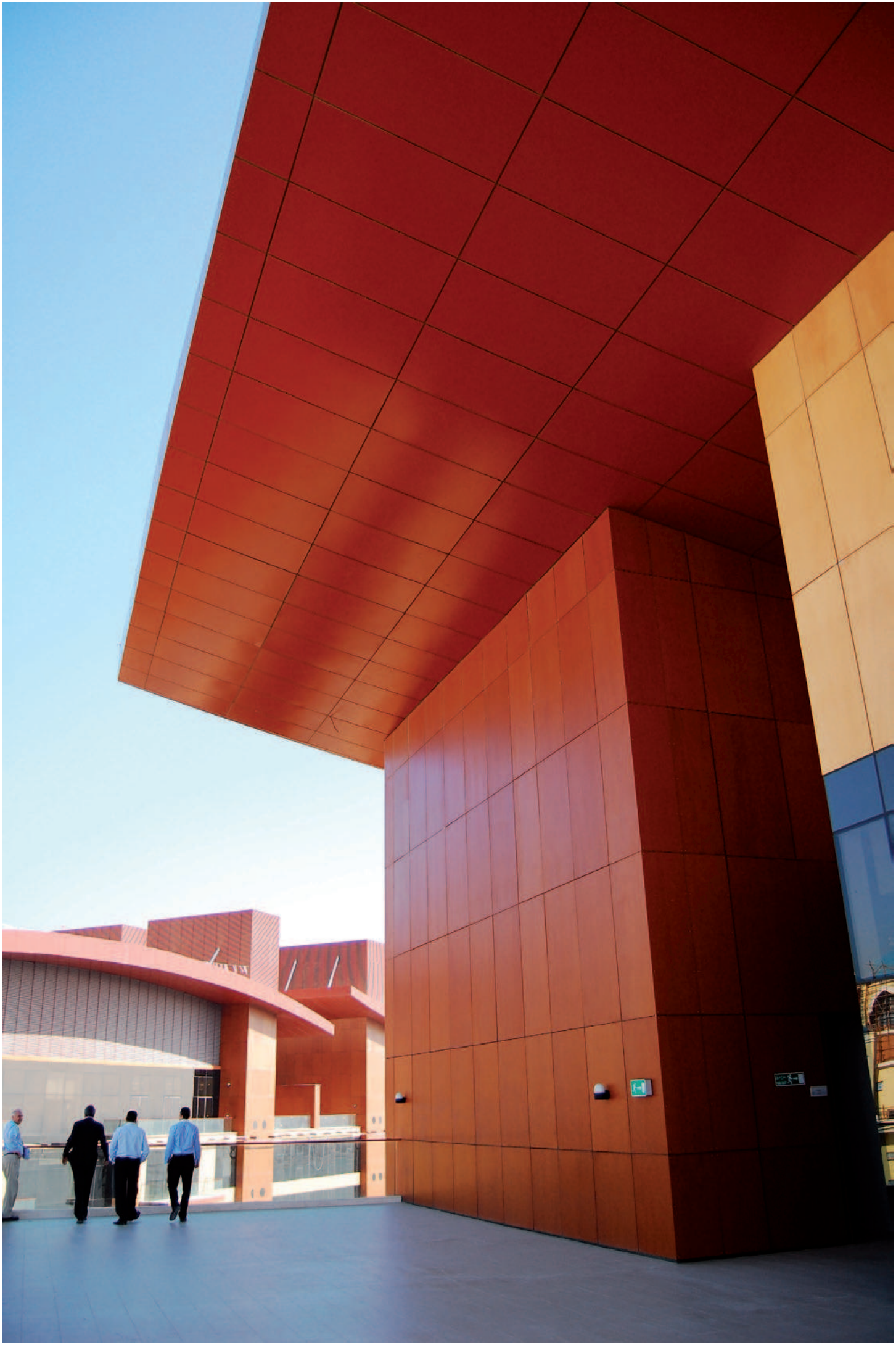

Tiara, bostadshus

Dubai, Förenade Arabemiraten
Arkitekt: **Dar Al Handasah**

Clouds

Faqra Club, Libanon
Arkitekt: **Nabil Gholam**

Metro Hotel

Seoul, Sydkorea
Arkitekt: **Oh Moon-Seok (H&A)**

Sjukhus

Seul, Sydkorea
Arkitekt: **Seo hae-chon**

Privatbostad

Sydkorea

Morris Thompson Cultural & Visitors Center

Alaska, USA

Arkitekt: **Charles Bettisworth & Company General**

Entreprenör: **Ghemm Company Inc**

Fotograf: **Preston Rudderow**

European Center for Business and Innovation

Granada, Spanien.

Arkitekt: **Francisco Martínez Manso, Rafael Soler Márquez**

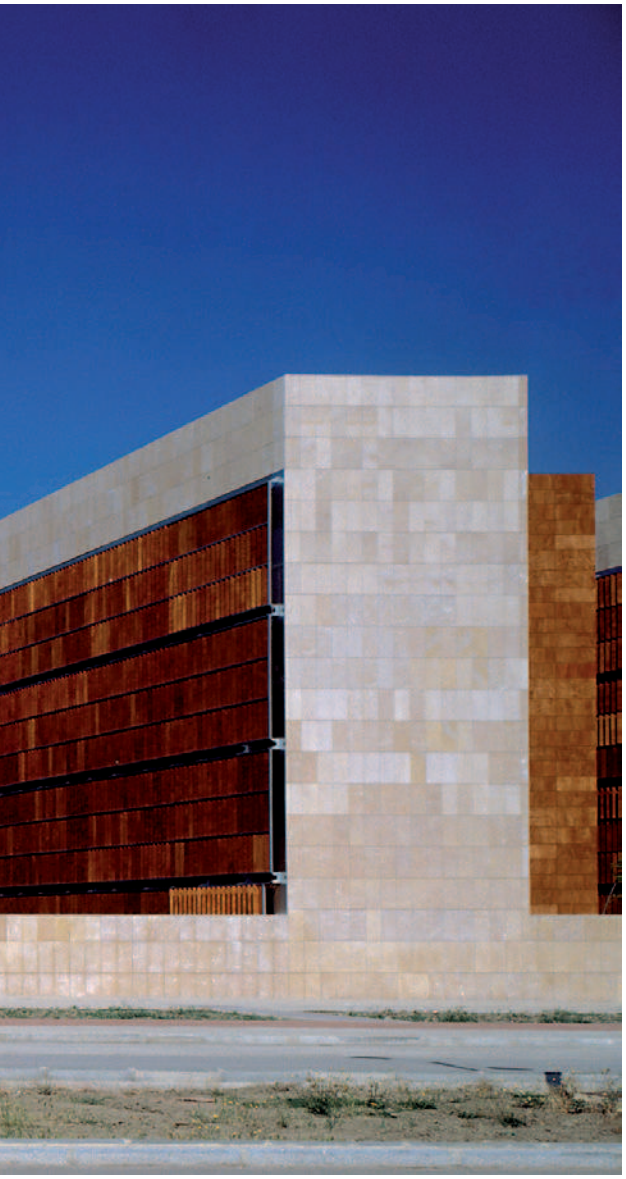

Privatbostad

Sydkorea
Arkitekt: **Lima Yae Yong (OCA)**

Tekniska egenskaper

Om Parklex

Tillverkningsprocess

Varje typ av Parklex-panel genomgår olika tillverknings-processer beroende på användningsområde: interiörer, exteriörer, fuktiga miljöer och så vidare. Utgångspunkten är alltid faner av naturträ och en kärna av specialpapper, samtliga impregnerade med värmehärdade hartser och sammanpressade under högt tryck och hög temperatur.

Naturträ

Ytan består alltid helt av naturträ som har impregnerats utifrån användningsområde – för att motstå viss väderlek eller för att tåla flitig användning i slitageutsatta interiörer.

Ytskikt

Perfekt integrering i projektets design är ett absolut krav. Med vår patenterade teknik kan enastående ytskikt med naturträfaner introduceras i byggnadsmiljöer. Varje projekt är unikt, precis som utseendet på varje Parklex-panel.

Sortiment

Vi på Parklex erbjuder en mängd olika ytskikt och färger tillverkade av faner både av naturligt och pigmenterat trä. Oavsett dina behov hänger Parklex med i marknadstrenderna – idag och i framtiden.

Internationellt

För att kunna tillhandahålla service på internationell nivå har vi etablerat ett omfattande nätverk med Parklex-distributörer på alla fem kontinenter, vilket ger oss möjlighet att arbeta närmare våra klienter och ge utmärkt service på lokal nivå. Samtidigt innebär det att vi är insatta i de olika tekniska kraven på varje marknad.

Garantier/kvalitetscertifikat

Noggrann testning säkerställer Parklex utmärkta egenskaper.

Arkitekter

Globala namn inom arkitektur specificerar Parklex för sina mest prestigefyllda projekt. Varför? För att de har förtroende för våra produkter och är införstådda i deras tekniska och estetiska fördelar. Resultatet överträffar ofta förväntningarna. Vi på Parklex har arbetat dagligen i mer än femton år med arkitekter från hela världen, som Santiago Calatrava, Frank Gehry, Norman Foster, Jean Nouvel och Nicholas Grimshaw, och anpassar vårt sortiment så att det motsvarar deras krav.

Vår omfattande erfarenhet har gjort att Parklex beklädnader av naturträ valts för kända byggnader världen över. Vårt varumärke är synonymt med garanterat högkvalitativa material anpassade efter våra klienters behov och förväntningar. Se våra tekniska anvisningar för problemfria installationer.

Parklex – den idealiska lösningen

Kvalitet och prestanda är synonyma med Parklex produkter. De tekniska och praktiska fördelarna märks från att monteringen är klar och genom hela produktens livslängd. Välj Parklex för dina mest krävande projekt och njut – till skillnad från andra träprodukter – av naturträ som inte kräver särskilt underhåll.

Egenskaper

Lätt att montera.

Det flytande golvsystemet är enkelt och prisvärt. Övriga produkter är lätta att montera med tydliga anvisningar.

Underhåll.

Till skillnad från de flesta trämaterial kräver inte våra produkter slipning, lackering eller oljning för att behålla sitt utseende på sikt. De rengörs enkelt med flytande pH-neutrala lösningar och vatten. Klotter är relativt lätt att sanera.

Ljudabsorption.

Parklex 500 och Parklex 700 kan perforeras så att de blir idealiska material för ljudabsorption. De är särskilt framtagna för interiörer där den akustiska faktorn är viktig.

Service.

Parklex gör stora investeringar i forskning och utveckling samt erbjuder direkt teknisk support som besvarar alla dina frågor om montering, certifiering eller standarder. Vi kan även ge råd om specifikationer för korrekt material för alla projekt.

Hållfasthet.

Många ställen i interiörer utsätts för kraftigt slitage från fötter. Vår träimpregneringsprocess Gureprex® är utformad för att ge enastående fördelar i fråga om beständighet mot nötning, fukt och repor samt ge en hård yta som kräver lite underhåll. Rent praktiskt erbjuder våra paneler mycket större dimensionell och strukturell stabilitet än lackerade eller oljade produkter.

Kvalitet.

Parklex innebär kvalitet. Våra olika slags träfaner är handplockade för att vara perfekta. Samtliga produkter är CE-märkta och omfattas av minst tio års garanti. Exteriörpaneler tillverkas enligt de höga standarder som krävs för att uppfylla de stränga kraven i den europeiska standarden EN 438 som gäller för högtryckslaminat (HPL). Faktum är att våra paneler i flera avseenden överträffar standarderna.

Fuktbeständighet.

Vår patenterade produktionsteknik säkerställer att varje Parklex-fasadpanel motstår de mest extrema väderförhållanden. Vår process skyddar mot snö, regn, sol, fukt och värme. Samma tillverkningsteknik används för våra interna produkter för att ge exceptionella prestanda i våtutrymmen som exempelvis ett duschrum, en bastu eller ett spa.

Brandsäkerhet.

Hela vårt produktsortiment har testats enligt den europeiska standarden EN 13.501-1:2002. Resultaten visar att Parklex uppnår högsta prestanda för organiska material. Vi har även landsspecifika testdata för andra internationella marknader – kontakta oss för mer information.

Parklex produktguide

Inomhus

Väggar och tak

Fuktiga områden

Parklex® 700

Skiktade träpaneler för intern användning med hög fuktbeständighet.

Torra utrymmen

Parklex® 500

Tak- och väggbeklädnader i naturträ.

Golv

Flytande parkett

Parklex® 2000

Naturträgolv för ytterst slitageutsatta miljöer.

Upphöjda golv

Parklex® 3000

Ytskikt i naturträ för helt åtkomliga upphöjda golv.

Utomhus

Fasader

Parklex® Facade

Skiktat högtryckslaminat med ytskikt av träfaner för externt bruk.

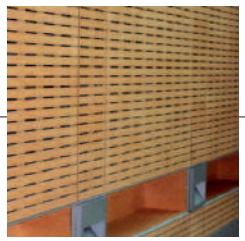
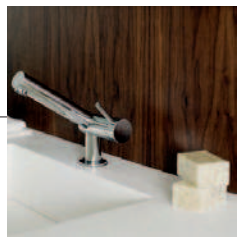

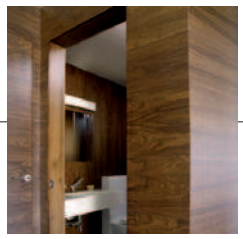

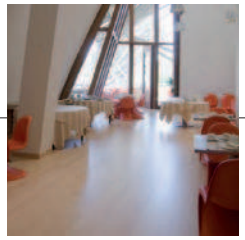

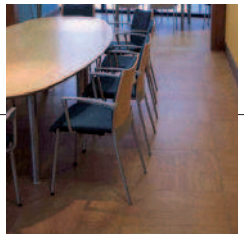

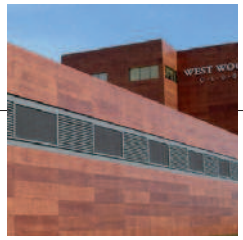

Parklex Facade

Skiktat högtryckslaminat med ytskikt av träfaner för externt bruk.

Parklex Facade är ett högtryckslaminat med ytskikt av träfaner, tillverkat av kraftpapper impregnerat med hartser som värmehärdats under högt tryck och hög temperatur. Fanerskiktet har god beständighet mot UV-strålning och aggressiva atmosfäriska ämnen.

Parklex Facade har Everlook®, en särskild beläggning som avsevärt förlänger panelens normala livslängd, ökar beständigheten mot UV-strålning och ger bättre färgstabilitet. Dessutom möjliggörs utveckling av nya paneler med ett omfattande utbud av ytskikt.

Ytskiktssortiment

Ambar

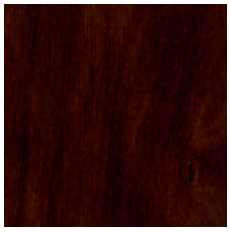
Antra

Copper

Gold

Onix

Quartz

Rubi

Silver

Ytegenskaper

Slät. Traditionellt Parklex-ytskikt. Framhäver den enkla, naturliga skönheten hos den äkta träfaner panelen är gjord av.

Panelkonstruktion

Kvalitet som syns

Vattenbeständigt.

Parklex har installerats framgångsrikt i en mängd klimatmiljöer världen över. Vår omfattande tillverkningserfarenhet och engagemang i forskning och utveckling har gjort att vi kunnat utveckla ett unikt träbyggmaterial som motstår de strängaste av väderförhållanden. Dessutom ger vår process träpaneler för användning i aggressiva miljöer som uppstår i och intill swimmingpooler, spaanläggningar och duschrum.

Solbeständighet.

En av förbättrade egenskaperna hos den nya fasadpanelen är dess höga beständighet mot UV-nedbrytning. Solsken är det strängaste naturelementet. Som ett progressivt företag strävar vi på Parklex hela tiden efter att leverera överlägsna prestanda genom avancerad tillverkningsteknik i panelproduktionen. Våra material har högsta möjliga färgstabilitet samtidigt som den skönhet och de variationer som finns i träet bevaras.

Klottersanering och underhåll.

Det är ett tråkigt faktum att många av de bästa arkitekturprojekten vanpryds av klotter, något som ofta görs med cellulosabaserade sprejfärger. Parklex Facades yta är särskilt utformad för att vara lätt att klottersanera utan att panelens egenskaper eller utseende påverkas. Dessutom motstår Parklex Facade nedsmutsning av luftburna föroreningar och har litet rengöringsbehov. Båda viktiga faktorer för fastighetsskötsels löpande kostnader.

Parklex tillverkas av fint träfaner och därför uppvisar olika partier naturliga variationer i färgnyans och ådrighet. På grund av tryckkekniska begränsningar är de återgivna ytskikten i katalogen endast ett efterliknande av deras verkliga färg. Kontakta därför helst våra försäljare för varuprover innan du gör en beställning.

Tester	Standard	Egenskap eller attribut	Mätenhet	Resultat	
				Parklex Facade S (standard) Rev: 06 (2009-09)	Parklex Facade F (brandklass) Rev: 07 (2009-09)
1. Inspektionskrav					
Färg, mönster och ytskikt	EN 438-8 del 5.2.2.3	Eftersom trä är en naturprodukt kan varje faner sågas vara unik. Skillnader i färgnyans och struktur anses normalt. Oregelbundenheter som kvisthål och kådrester betraktas inte som defekter, utan som en del av dekoren. Det finns skillnader i ljushärdighet beroende på träslag och träets ursprung.			
2. Dimensionella toleranser					
Tjocklek (t)	EN 438-2 del 5	6,0 ≤ t < 8,0	mm	± 0,40	
		8,0 ≤ t< 12,0		± 0,50	
		12,0 ≤ :t< 16,0		± 0,60	
		16,0 ≤ t< 20,0		± 0,70	
		20,0 ≤ t < 25,0		± 0,80	
Längd och bredd	EN 438-2 del 6	-	mm	+ 10/-0	
Kantrakhet	EN 438-2 del 7	-	mm/m	1,5	
Kanträtvinklighet	EN 438-2 del 8	-	mm/m	1,5	
3. Fysiska egenskaper					
Dimensionell stabilitet vid förhöjda temperaturer	EN 438-2 del 17	Kumulativ dimensionell förändring (t ≥ 6_mm)	% maxbelastning i längdriktning	0,3	
			% maxbelastning i tvärriktning	0,6	
Stöttålighet mot boll med stor diameter	EN 438-2 del 21	Maxhöjd utan synlig ytsprickning eller märke större än 10 mm (t≥ 6mm)	mm	≥ 1.800	
Draghållfasthet	EN ISO 527-2	Belastning i längdriktning	MPa	≥ 60	
		Belastning i tvärriktning			
Fastställande av klotterbeständighet	ASTM D 6578:2000	Rengörbarhet	Permanent blå märkpenna	4	
			Röd sprejfärg	4	
			Svart vaxkrita	1	
			Vattenbaserad svart märkpenna	2	
4. Väderbeständighetskrav					
Beständighet mot UV-strålning	EN 438-2 del 28, klassificering enligt EN 20105 - A02	Kontrast	Klassificering i gråskala	≥ 3	
		Utseende	Klassificering	≥ 4	
Beständighet mot artificiell förvittring (inklusive ljushärdighet)	EN 438-2 del 29, klassificering enligt EN 20105-A02	Kontrast	Klassificering i gråskala	≥ 3	
		Utseende	Klassificering	≥ 4	
5. CE-säkerhetskrav					
Ångpermeabilitet	EN 438-7 del 4.4	Våtkoppsmetod		110	
		Torrkoppsmetod		250	
Fästhållfasthet	EN 438-7 del 4.5	Skruvhållfasthet t ≥ 6_mm	N	> 2.000	
		Skruvhållfasthet t ≥ 8_mm		> 3.000	
		Skruvhållfasthet t ≥ 10_mm		> 4.000	
Böjbrottgräns	EN ISO 178	Belastning i längdriktning	MPa	≥ 80	
		Belastning i tvärriktning		≥ 80	
Böjmodul	EN ISO 178	Belastning i längdriktning	MPa	≥ 9.000	
		Belastning i tvärriktning		≥ 9.000	
Värmemotstånd/ledningsförmåga	EN 12664	Värmeledningsförmåga (_)	W/m K	0,261	0,263
Beständighet mot klimatchock	EN 438-2 del 9	Utseende	Klassificering	≥ 4	
		Böjbrottgräns	Ds-klassificering	≥ 0,95	
		Elasticitetsmodul	Dm-klassificering	≥ 0,95	
Densitet	EN ISO 1.183	Densitet	g/cm3	≥ 1,35	
Beständighet mot väta	EN 438-2 del 15	Absorberad fukt	%	≤ 5	≤ 8
		Utseende	Klassificering	≥ 4	
6. CE-säkerhetskrav – reaktion på brand					
Reaktion på brand	EN 13.501-1	Euroclass t ≥ 3 mm	Klassificering	-	C-s2,d0
		Euroclass t ≥ 6_mm		D-s2,d0	B-s2,d0
		Euroclass t ≥ 8_mm		C-s1,d0	B-s2,d0
Paneldimensioner					
Längd (fiberriktning) × bredd	2 440 × 1 220 mm	(Tjocklek*	3, 6, 8, 10, 12, 14, 18, 20 och 22 mm		

* 3 och 6 mm kan endast användas för speciella användningsområden. Andra tjocklekar kan vara tillgängliga på begäran.

Övriga Parklex-produkter

Parklex® 700

Skiktade träpaneler för intern användning med hög fuktbeständighet.

Parklex 700 är ett skiktat högtryckslaminat, gjord av kraftpapper som har impregnerats med värmehärdade hartser som sammanpressats under högt tryck och hög temperatur och med ytskikt av naturträfaner.

(1)
Paneler av sammanfogad träfaner. Varje panel kan innehålla upp till 12 fanerbitar (16 för pigmenterade ytskikt).

(2)
Finns endast med slätt ytskikt

Ytskiktssortiment

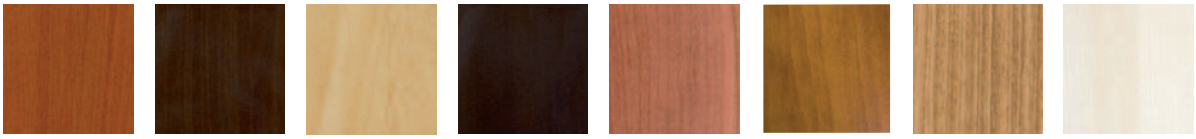

Ambar | Antra (2) | Ayous Natural | Black (2) | Cherry (1) | Copper (2) | Eucalyptus (1) | Museum Ash (1)

Gold (2) | Grey Beech (1) | Natural Beech (1) | Green Beech (1) | Maple (1) | Walnut (1) | Onix (2) | Quartz (2)

Natural Oak (1) | Reconstituted Oak (1) | Rubi | Sapelli (1) | Silver | Wengue (1) | Natural Zebrano (1)

Ytegenskaper

Woodskin®. Ett ytskikt som gör att du kan känna träets fina ådrighet.

Slät. Traditionellt Parklex-ytskikt. Framhäver den enkla, naturliga skönheten hos den äkta träfaner panelen är gjord av.

Speciella ytskikt

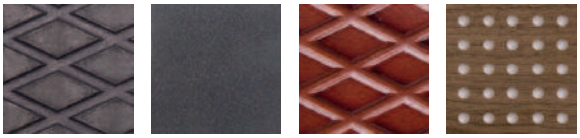

Durkplåtsgummi | Slätt gummi | Durkplåt | Perforerat

Monteringssystem *

Synliga fästen. Parklex-panelerna fästs med skruvar eller nitar av rostfritt stål i underkonstruktionen av impregnerat trä eller metall.

Dolda fästen, med lim. Parklex-panelerna fästs med lim mot underkonstruktionen av impregnerat trä eller metall.

Dolda fästen, med särskilda upphängningsprofiler. Parklex-panelerna fästs till underkonstruktionen av aluminium med styrprofiler och upphängningsstift.

Dolda fästen, med lock. Parklex-panelerna fästs med skruvar dolda av lock med en diameter på 10,75 mm och ett tvärsnitt på 2 mm samt av samma material och ytskikt som panelen.

Panelkonstruktion

HPL-kärna

* För mer information om montering, se Parklex katalog för intern montering eller vår webbplats (www.parklex.com).

Parklex tillverkas av fint träfaner och därför uppvisar olika partier naturliga variationer i färgnyans och ådrighet. På grund av tryckkekniska begränsningar är de återgivna ytskikten i katalogen endast ett efterliknande av deras verkliga färg. Kontakta därför helst våra försäljare för varuprover innan du gör en beställning.

Privatbostad

(Guipúzcoa, Spanien)

Interiördesign:
Javier Machimbarrena

Fotograf:
Susana Aréchaga
und Luis M. Ambrós

Parklex 700

Övriga Parklex-produkter

Parklex® 500

Tak- och väggbeklädnader i naturträ.

Parklex 500 är en träpanel gjord helt av naturträfibrer som pressats samman i hög temperatur och impregnerats med värmehärdade hartser med hjälp av vårt exklusiva Gureprex-system.

(1)
Paneler av sammanfogad träfaner. Varje panel kan innehålla upp till 12 fanerbitar (16 för pigmenterade ytskikt).

Ytskiktssortiment

Ambar

Antra

Ayous Natural

Bamboo (1)

Black

Cherry (1)

Eucalyptus (1)

Museum Ash (1)

Grey Beech (1)

Natural Beech (1)

Green Beech (1)

Maple (1)

Walnut (1)

Onix

Natural Oak (1)

Reconstituted Oak (1)

Rubi

Sapelli (1)

Wengue (1)

Natural Zebrano (1)

Ytegenskaper

Woodskin®. Ett ytskikt som gör att du kan känna träets fina ådrighet.

Panelkonstruktion

Akustik

Springor

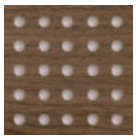
Perforerad

Parklex 500 Acoustic är framtagen för innerväggar och -tak som kräver god ljudabsorption.

Den bearbetas i olika former och dimensioner för önskad nivå av akustiska prestanda.

Monteringssystem *

Synliga fästen. Parklex-panelerna fästs med skruvar eller nitar av rostfritt stål i underkonstruktionen av impregnerat trä eller metall.

Dolda fästen, med lim. Parklex-panelerna fästs med lim mot underkonstruktionen av impregnerat trä eller metall.

Dolda fästen, med särskilda upphängningsprofiler. Parklex-panelerna fästs till underkonstruktionen av aluminium med styrprofiler och upphängningsstift.

Dolda fästen, med lock. Parklex-panelerna fästs med skruvar dolda av lock med en diameter på 10,75 mm och ett tvärsnitt på 2 mm samt av samma material och ytskikt som panelen.

* För mer information om montering, se Parklex katalog för intern montering

Parklex tillverkas av fint träfaner och därför uppvisar olika partier naturliga variationer i färgnyans och ådrighet. På grund av tryckkteknska begränsningar är de återgivna ytskikten i katalogen endast ett efterliknande av deras verkliga färg. Kontakta därför helst våra försäljare för varuprover innan du gör en beställning.

Entréhall

(Pamplona, Spanien)

Arkitekt:
Iñigo Beguiristaín
und Iñaki Bergara

Parklex 500

Övriga Parklex-produkter

Parklex® 2000

Naturträgolv för ytterst slitageutsatta miljöer.

Parklex 2000 är ett flytande trägolv av högkvalitativ faner som impregnerats med vårt exklusiva Gureprex-system. Detta ger egenskaper utöver det vanliga i fråga om dimensionell stabilitet och beständighet mot både nötning och fukt.

(1)
Paneler av sammanfogad träfaner. Varje panel kan innehålla upp till 12 fanerbitar (16 för pigmenterade ytskikt).

Ytskiktssortiment

Ambar

Antra

Ayous Natural

Bamboo (1)

Black

Cherry (1)

Eucalyptus (1)

Museum Ash (1)

Grey Beech (1)

Natural Beech (1)

Green Beech (1)

Maple (1)

Walnut (1)

Onix

Natural Oak (1)

Reconstituted Oak (1)

Rubi

Sapelli (1)

Wengue (1)

Natural Zebrano (1)

Ytegenskaper

Matt. Ett ytskikt med det kvalitativa, behagliga utseende som bara naturträ kan ge.

Underhåll och rengöring

Underhåll. Eftersom ytan inte är porös är den ogenomträngliglig för smuts. Parklex 2000 kräver ingen särskild polishborttagning eller renovering.

Rengöring. Moppa med vatten och (neutral) såpa.

Slittålighet

Slittålighet ≥ AC4

Panelkonstruktion

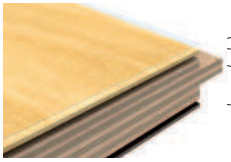

Monteringssystem *

Flytande parkett. Flytande installation av limmade brädor med not och fjäder över ett lager isolering.

Parkett över golvvärme. Installation som flytande parkett över golvvärme.

Limmat. Installation av brädor med not och fjäder som fästs till vattentätt MDF med limsträngar.

* För mer information om montering, se Parklex katalog för intern montering

Parklex tillverkas av fint träfaner och därför uppvisar olika partier naturliga variationer i färgnyans och ådrighet. På grund av tryckkteknska begränsningar är de återgivna ytskikten i katalogen endast ett efterliknande av deras verkliga färg. Kontakta därför helst våra försäljare för varuprover innan du gör en beställning.

La Perla Hotel
(Pamplona, Spanien)

Arkitekt:
Javier Martínez Oroquieta

Projektledare:
César Caicoya

Parklex 500 Walnut,
Parklex 2000 Walnut

Puerta de América Hotel
(Madrid, Spanien)

Arkitekt:
Jean Nouvel

Parklex 2000

Övriga Parklex-produkter

Parklex® 3000

Ytskikt i naturträ för helt åtkomliga upphöjda golv.

Parklex 3000 är en skiktat högtryckslaminat med ytskikt av träfaner som impregnerats med vårt exklusiva Gureprex-system. Den kan fästas på alla typer av stödmaterial (fiberskiva, MDF, fibercement, galvaniserat stål och så vidare) som normalt används för att bygga helt åtkomliga golv.

(1)
Paneler av sammanfogad träfaner. Varje panel kan innehålla upp till 12 fanerbitar (16 för pigmenterade ytskikt).

Ytskiktssortiment

Ambar

Antra

Ayous Natural

Bamboo (1)

Black

Cherry (1)

Eucalyptus (1)

Museum Ash (1)

Grey Beech (1)

Natural Beech (1)

Green Beech (1)

Maple (1)

Walnut (1)

Onix

Natural Oak (1)

Reconstituted Oak (1)

Rubi

Sapelli (1)

Wengue (1)

Natural Zebrano (1)

Ytegenskaper

Matt. Ett ytskikt med det kvalitativa, behagliga utseende som bara naturträ kan ge.

Monteringssystem *

Dolda fästen, med lim. Parklex-panelerna fästs till olika typer av stöd med hjälp av lim.

* För mer information om montering, se Parklex katalog för intern montering
eller vår webbplats (www.parklex.com).

Panelkonstruktion

Parklex tillverkas av fint träfaner och därför uppvisar olika partier naturliga variationer i färgnyans och ådrighet. På grund av tryckkekniska begränsningar är de återgivna ytskikten i katalogen endast ett efterliknande av deras verkliga färg. Kontakta därför helst våra försäljare för varuprover innan du gör en beställning.

Beroa Bar
(Guipúzcoa, Spanien)

Design:
Estudio Formak

Parklex 500, Parklex 2000

Kvalitet och miljö

Parklex produkter kan installeras i både inom- och utomhusmiljöer. De utsätts hela tiden för slitage från sol, fukt och förvittring i trafiktäta områden. Därför gör vi stora ansträngningar och investeringar i forskning och utveckling för att säkerställa Parklex-beklädnadernas hållbarhet och stabilitet. Sedan 2003 har Parklex implementerat kvalitetssäkringssystemet ISO 9001 för att säkerställa att våra produkter och vår kundservice hela tiden lever upp till förväntningarna.

Parklex fasadpaneler genomgår grundlig testning både på vår egen avdelning för forskning och utveckling såväl som på oberoende, ackrediterade laboratorier världen över. Vår strävan efter kvalitet borgar för våra produkters enastående prestanda. Parklex Facade överensstämmer med (och överträffar ofta) kraven i de standarder som framlagts av internationella certifieringsprogram, inklusive DIT plus (Spanien), AVIS Technique (Frankrike), Zulassung (Tyskland), CWCT och BBA (Storbritannien) såväl som andra nationella program världen över.

Parklex är mycket medvetna om vikten av att värna om miljön genom ansvarsfull, hållbar produktion och är PEFC-certifierade. Den här åtråvärda certifieringen med fullständig spårbarhet (CoC) är en garanti för att Parklex arbetar med hållbar förvaltning och förbättring av skogar och miljön.

Med den här certifieringen visar Parklex tydligt sitt engagemang för ansvarsfulla inköp av de råmaterial som används i våra produkter. Vi vill arbeta i harmoni med naturen, inte utsätta den för risker. Dessutom kommer alla tekniska innovationer i nya produktlinjer att överensstämma med vår filosofi om respekt för miljön och hållbara produktionsprocesser. Parklex tillverkas av trä och träbaserade material, och följaktligen är det långsiktiga skyddet av den här naturresursen fundamental för vår verksamhet.

Återförsäljare för Sverige / *Distributor for Sweden*,

marmoroc®

Marmoroc AB
Box 274
731 26 Köping

Telefon 0221-36600
Fax 0221-16860

www.marmoroc.se
info@marmoroc.se

Parklex®

Parklex® Facade

Parklex® 700

Parklex® 500

Parklex® 2000

Parklex® 3000

DE/v01/1005

AENOR ER Empresa Registrada ER-0370/2003

IQNet

PEFC
PEFC/14-35-00042

www.parklex.com

COMPOSITES GUREA, S.A.
Zalain auzoa, 13
31780 Vera de Bidasoa
Navarra (Spain)

[t] +34 948 625 045
[f] +34 948 625 015

parklex@parklex.com