

Thonic tc-vm våtrum

Thonic tc-vm är en inspektionslucka för våtutrymmen som monteras med utanpåliggande ram. Montaget går mycket snabbt då fästblecken är förmonterade och knackas ut med hammare bakom första gipskivnan eller mellan gipsskivorna vid montage i dubbelgips. Luckan finns i standardstorlekar från 150 x 150 till 400 x 400 mm.

Thonic tc-vm levereras vitmålad, NCS S 0502-Y. Luckan är försedd med ett försänkt mejsellås. Vid montage i tak rekommenderar vi att luckan utrustas med vajer säkring tc-vs.

Thonic tc-vm kan specialbeställas med andra mått, i valfri kulör eller med extra tillbehör såsom vajer säkring, olika låsmodeller etc.



thonic

Montage

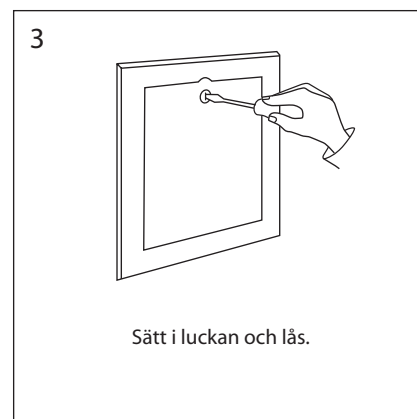
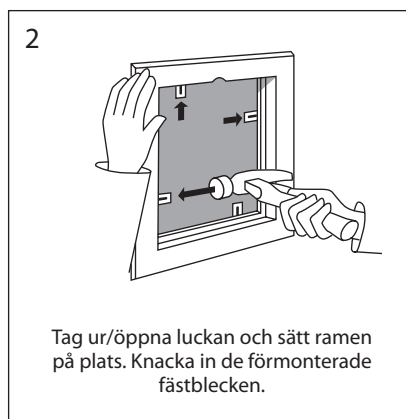
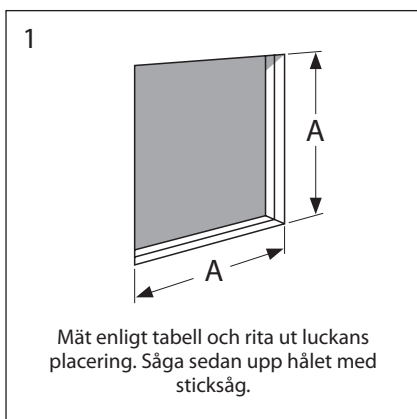

Måttabell

Håltagningsmått	Ramytermått	Ljusmått	Antal fästbleck	Låsning	FÖRPACKNING	
					Art. nr	Antal
150 x 150	190 x 190	113 x 113	4	Mejsellås	4615	1
200 x 200	240 x 240	163 x 163	4	Mejsellås	4620	1
300 x 300	340 x 340	263 x 263	4	Mejsellås	4630	1
400 x 400	440 x 440	363 x 363	8	Mejsellås	4640	1